

地震・災害に強い 鉄筋コンクリートマンション

構造現場見学会

開催!

1/25(金)・26(土)

開催時間 10:00~16:00 ※雨天決行
横浜市鶴見区小野町付近にて



※写真はすべてイメージです。実際とは異なります。

普段は見ることのできない建築現場を特別公開

レスコハウスの強さの秘密をご自身の目でぜひお確かめください!

ご見学のお申し込み・お問い合わせはこちらまで

TEL.03-6858-7786
FAX.03-6858-7784

【電話受付時間】9:00~17:30 【定休日】日曜・祝日

お電話・FAXにて見学会をご予約いただいた方に



QUOカード
1,000円分を当日に
プレゼントいたします。

※1世帯1枚限りとさせていただきます。※写真はイメージです。

お名前	ふりがな	電話番号
	(名様)	FAX番号
ご住所	〒	
ご見学希望日	<input type="checkbox"/> 1/25(金) <input type="checkbox"/> 1/26(土)	午前 午後
		: 頃
		該当するものに✓をしてください <input type="checkbox"/> 土地活用 <input type="checkbox"/> 相続対策

鉄筋コンクリート住宅レスコハウスの強さの秘密！

自社工場で製造されるレスコハウスの「PCパネル」は、現場打ちコンクリートの約1.5倍、ALCの約10倍の強さ。そのPCパネルを「WPC工法」で強固な箱型に一体化、確かな安心・快適を実現します。

強くて長持ち [耐久性]

コンクリートパネルの寿命は100年超。

PCパネルは、「強く」「燃えず」「劣化が遅い」のが特長。耐用年数は約100年超。法廷耐用年数でも最高の47年となっており、資産価値が目減りしません。



地震に強い [耐震性]

揺れが小さく、被害を軽減。

現場打ちコンクリートより「軽い」「堅い」「強い」PCパネルは剛性が高く、地震による変形を抑えます。阪神・淡路大震災では、窓ガラス1枚の破損もありませんでした。



写真右:レスコハウス

火災に強い [耐火性]

外・内どちらの火にも強い。

PCパネルは燃えない建材。外部からの火災はもちろん、内側からの火にも強く、火災時のリスクを軽減できる数少ない建材です。

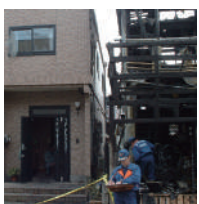

隣家火災 写真左:レスコハウス



写真中央:レスコハウス

静けさを守る [遮音性]

重さで音をシャットアウト。

PCパネルに施した独自技術の二重壁四層構造は、おとを入れない、漏らさない。

PCパネルはALC板や木に比べて、3倍以上の重さがあり、遮音性にも優れています。



住宅の建築請負契約の場合

2019年4月から消費税 **10%** ※

※2016年11月の消費税法改正による。2019年3月末までに契約すれば、2019年10月以降のお引き渡しでも消費税8%が適用されます。お引き渡しが2019年9月までとなる場合も、消費税8%が適用されます。庄勢10%時には「すまい給付金」の上限額の増額や贈与税非課税枠の引上げ等予定されています。

早めのご検討を

開催会場のご案内

- 住所
横浜市鶴見区小野町10
- 交通
JR鶴見線「鶴見小野」駅 徒歩1分
- お問い合わせ
株式会社ヒノキヤレスコ
ランデックス土地活用事業部
TEL.03-6858-7786

※徒歩分数は80mを1分として算出し、端数は切り上げています。また信号待ちの時間は含みません。

